



GRUS'INFOS

DECEMBRE 2018 – N°192



« A NOËL AU FOYER ; A PAQUES AU CHANTIER »

ETAT CIVIL

L'équipe municipale adresse ...



Ses félicitations aux parents de :

Gaspard MILLE-DESMARECAUX, né le 17/11/2018.

Ses sincères condoléances à la famille de :

Mme Madeleine DUTILLEUL, épouse **CARLIER**, décédée le 05/11/2018, à l'âge de 95 ans.



ON VOUS INFORME !

PROJET CENTRE VILLAGE !



Dans le cadre du projet important de **restructuration du pôle administratif et technique de notre Centre-Ville**, nous vous convions à une **réunion d'information**, le :

Mercredi 12 décembre
À 19h00
Salle polyvalente.

RENFORCEMENT DE LA LIGNE 400 000 VOLTS ENTRE LA FRANCE ET LA BELGIQUE !

Renforcement de la ligne électrique d'interconnexion Avelin-Avelgem :

La ligne reliant le poste d'Avelin (au sud de l'agglomération lilloise) au poste d'Avelgem (près de Courtrai), est une artère maîtresse des transits d'électricité européens ; il s'agit d'une des interconnexions entre les deux pays.

Afin d'utiliser au mieux la capacité de cet axe et de garantir un niveau optimal de sécurité mutuelle entre les réseaux belge et français, RTE et Elia, son homologue belge, ont décidé conjointement de renforcer l'interconnexion en équipant la ligne existante, Avelin-Avelgem, de nouveaux câbles, innovants et plus performants.

La solution d'un renforcement de cet axe a été retenue en raison d'un très faible impact environnemental et de coûts et délais réduits. RTE a, par ailleurs, conclu avec Elia un contrat de secours mutuel par lequel chacun tiendra à la disposition de l'autre, en temps réel, une réserve d'électricité de l'ordre de 250 MW.

Les renforcements du réseau sont la clé d'une sécurité d'alimentation sans faille, et d'une bonne qualité d'électricité.

Gruson, commune concernée par le renforcement des fondations existantes de pylônes et par le remplacement d'un pylône (pylônes n°128-129 et 130).

Les travaux débuteront en janvier 2019 par la création de pistes d'accès. Ils consisteront, jusqu'à fin mai/juin 2019, à renforcer les fondations existantes de pylônes, à créer les fondations, à acheminer et à assembler le pylône à remplacer.

Le pylône ainsi assemblé sera installé **courant mars 2019**, pendant la coupure électrique des 2 circuits (aucun impact sur les tiers).

Les nouveaux câbles de la ligne électrique seront ensuite installés de **mars à mai 2020** sur le premier circuit de la ligne ; puis de **juin à août 2021** sur le second circuit de la ligne.

L'ensemble des travaux sera entièrement terminé en 2021, après remise en état des terrains exploités pour le chantier.

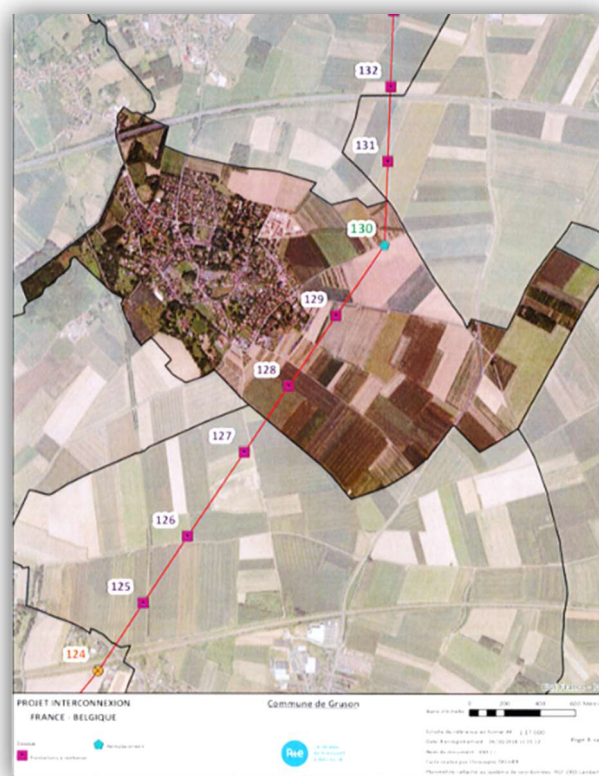

ENQUETE PUBLIQUE UNIQUE PLU2 !



Généralement connu pour régir les règles liées aux permis de construire, le **Plan Local d'Urbanisme (PLU)** constitue avant tout le **projet de développement du territoire métropolitain pour les dix prochaines années**. Où pourra-t-on construire du logement, implanter de l'activité économique, développer de

l'agriculture, des espaces de loisirs et de respirations, quels déplacements demain, comment protéger nos ressources naturelles ? La MEL, à travers le PLU, œuvre pour dessiner au mieux la métropole de demain.

Du 20 novembre 2018 au 11 janvier 2019, vous êtes invités à **consulter le projet de nouveau Plan Local d'Urbanisme (PLU2)** et à **faire part de vos remarques**, à travers les différents dispositifs mis à votre disposition. Toutes vos observations seront consignées dans le registre de l'enquête publique et traitées par une commission d'enquête indépendante chargée d'analyser le projet PLU2. A l'issue de l'enquête publique, la commission d'enquête rendra son avis au Conseil métropolitain sur ce projet.

OÙ CONSULTER LE PROJET PLU2 ?

L'intégralité du projet est consultable :

- **En ligne** sur www.registre-numerique.fr/PLU2-MEL
- Dans les 11 lieux d'enquête de la métropole, situés **au sein des mairies de : Comines, Lambersart, Lille, Lys-lez-Lannoy, Marcq-en-Barœul, Pérenchies, Ronchin, Roncq, Santes, Sainghin-en-Weppes, Villeneuve d'Ascq.**
- Au siège de l'enquête publique situé à **la MEL**, 1 rue du Ballon à Lille.

AGENDA DES PERMANENCES

Chargés d'**encadrer la procédure d'enquête publique unique**, les **15 commissaires enquêteurs indépendants** nommés par le Président du Tribunal Administratif de Lille sont à votre écoute. Garants du bon déroulement de la procédure d'enquête, les commissaires recueillent l'ensemble de vos contributions. Ils seront présents, à raison de **2 permanences dans chaque commune**, et **3 permanences au siège de la MEL**.

Pour Gruson, les permanences se tiendront le samedi 8 décembre 2018 (de 9h à 12h) et le mercredi 9 janvier 2019 (de 9h à 12h).

ABONNEMENT TRANSPOLE POUR LES 65 ANS ET + !

« A chaque profil, sa formule ! ».

Transpole communique sur ses **tarifs 65 ans et +** pour les habitants de la métropole de Lille (tarifs au 1^{er} août 2018).

Si vous souhaitez **souscrire un abonnement, le reconduire** ou simplement **renouveler votre profil**, des **plaquettes d'information accompagnées de leurs formulaires d'adhésion** sont disponibles à l'accueil de la mairie ; vous pouvez également vous connecter sur **transpole.fr** !



CONCERTATION CITOYENNE – BIEN VIVRE DANS LA MEL !

« Vous avez la parole ! »

La MEL souhaite **co-construire son modèle de développement avec les habitants autour du bien vivre.**

8 débats sont ainsi proposés afin de s'interroger sur « Comment vivre mieux dans la MEL ? Quels projets pour améliorer notre vie, notre manière de nous nourrir, nous loger, bouger, vivre ? Comment peut-on se développer et mieux vivre en respectant la nature et notre environnement ? ».

2 réunions-débats auront lieu sur le territoire Est de la MEL les :

- **Mardi 4 décembre à 19h**, à **Villeneuve d'Ascq** (Salle Raoul Masqueriez, 167 rue Jules Guesde).
- **Lundi 17 décembre à 19h**, à **Sailly-lez-Lannoy** (Salle Clovis Deffrenne, rue des mille Pertuis).

Venez prendre la parole, en présence d'élus de la métropole, afin de faire avancer la concertation !

Une soirée de restitution sera organisée courant février 2019...



GOUTER INTER-GÉNÉRATIONS – RAPPEL



Comme annoncé dans le numéro de novembre, la Municipalité organise son traditionnel goûter d'échange inter-génération le **Jeudi 6 décembre à 15h dans la Salle Polyvalente.**

Tous les Grusonnois de 60 ans et plus accompagnés de leur conjoint (ayant confirmé leur présence) sont conviés à cet après-midi divertissant égayé par les enfants des deux écoles.

CALENDRIER D.D.S. 2019

Le calendrier des collectes des déchets diffus spécifiques sera prochainement disponible sur le site web de la Mairie : www.mairie-gruson.fr

Comme chaque année, les collectes auront lieu le 2^{ème} vendredi du mois, de 14h à 15h sur le parking du Monument aux Morts.



**DÉCHETS DIFFUS
SPECIFIQUE (DDS)**

ARBRE DE NOËL – « CONTE D'HIVER »

Le spectacle du goûter de Noël des enfants offert par la Municipalité s'adresse à tous.

Cette année, nous vous proposons de découvrir un spectacle de marionnettes à fils, écrit et mis en scène par **Ysabelle**, du théâtre **MARISKA**.

Cette représentation aura lieu le **Dimanche 16 décembre, à 15h00 dans la Salle Polyvalente (merci de venir à partir de 14h30 !)**



Histoire :

« C'est la belle saison de l'hiver avec ses flocons de neige qui forment un joli tapis de neige blanche qui envahit le paysage. Petit Jean, heureux de gambader dans le jardin, va construire un bonhomme de neige : D'abord fabriquer une petite boule de neige... Puis la rouler sur le tapis de flocons qui recouvre le jardin... Waow... la boule de neige est de plus en plus lourde ! Aïe, voilà qu'elle se casse. Mais finalement, le voilà le beau bonhomme de neige !

Petit Jean pose sur la tête de son bonhomme de neige de jolis yeux noirs avec de beaux cailloux brillants. Puis un joli nez tout orange en forme de carotte. Et enfin, il lui met des bras avec de petites branches. Il faut encore lui mettre un vieux chapeau, et maintenant, Petit Jean veut emmener son magnifique bonhomme de neige dans la maison. Mais Pappy n'est pas d'accord !

Petit Jean ne veut pas laisser son bonhomme de neige tout seul dans le jardin. Mais il est l'heure de rentrer. Petit Jean est parti, le laissant seul au fond du jardin. Soudain, une petite voix attire l'attention de notre bonhomme de neige. C'est toi qui fais tant de bruit ici ? lui dit une petite voix. Voici que le petit ourson, oublié derrière un arbre, tente de s'approcher tant bien que mal du grand bonhomme de neige. C'est plutôt difficile pour un doudou de marcher dans la neige ! »

Après le spectacle, le **goûter sera servi en présence du Père Noël**. Les enfants recevront une **belle coquille de Noël**, accompagnée d'un **sachet de friandises** !

Retrouvez toutes les informations utiles sur le **tract joint** au présent Grus'Infos.

LE COIN

UNC AFN COMMEMORATION



La journée nationale d'hommage aux morts de la guerre d'Algérie et des combats du Maroc et de la Tunisie aura lieu le **Mercredi 5 décembre**.

Nous invitons l'ensemble de la population à participer aux manifestations prévues à Tressin, à partir de 16h00 (rendez-vous devant la mairie).

LA MARQUE AU FIL DE L'EAU

L'association La Marque au Fil de l'Eau vous propose des places à prix préférentiel pour la Rose des Vents et le Théâtre du Nord pour la saison 2018/2019. (www.lamarqueaufildeleau.fr).

- LE CERCLE DES UTOPISTES ANONYMES – COMPAGNIE L'ENVERS DU DECOR, Eugène DURIF

Le Vendredi 14 décembre à 20h à la Rose des Vents à Villeneuve d'Ascq

Profond, léger et politique, un trio en mots, musique et chansons sur les chemins de la rêverie. Des textes tendres, loufoques, graves sont entrecoupés de chansons humoristiques. Un spectacle à la fois léger et plein d'émotion qui nous offre le temps d'un rêve une utopie en mots.



- TESSERACT, Jeune public, NACHO FLORES (Espagne, lauréat CircusNext 2014 avec ce spectacle)

Le Mardi 18 décembre à 19h à la Rose des Vents à Villeneuve d'Ascq



Une saisissante échappée de la gravité. Nacho Flores est équilibriste sur cubes de bois, des centaines de gros cubes... Perché à la cime de colonnes très instables, tel un funambule, il explore un monde aux frontières du cirque, de la sculpture et de la vidéo.

DES ASSOS

GROUPE CHORAL – SAINTE CECILE

La messe de la Sainte Cécile sera célébrée **Dimanche 9 décembre**, à **10h30**, en l'**Eglise Saint-Vaast de Chéreng**.

Cette célébration sera suivie du **verre de l'amitié**, servi à la **salle polyvalente de Gruson**, à **partir de 12h00** !



COLIS DES AINES



Les membres de l'Association des **3AG** (Association d'Aide aux Aînés de Gruson), les membres du **C.C.A.S.** et les membres du **Conseil Municipal** de Gruson auront le plaisir de rendre visite aux Grusonnois de 70 ans et plus afin de leur offrir le colis de Noël, le **Samedi 15 décembre**, à **partir de 14h30**.

ECOLE NOTRE-DAME – FETE DE NOËL

La fête de Noël de l'École Notre-Dame aura lieu le **Vendredi 21 décembre** à **partir de 16h30**.



Au programme :

- 16h30 : Marché de Noël (Salle Polyvalente)
- 18h00 : Célébration de Noël à l'Eglise de Chéreng
- 19h30 : Spectacle de Noël (Salle Polyvalente)
- 20h15 : Apéritif et auberge espagnole

Les enfants vous attendent nombreux !!

ECHO DU CONCOURS DE BELOTE DES 3AG

Le Concours a connu un **franc succès pour sa 8^{ème} édition**.

Ce ne sont pas moins de **60 joueurs** qui se sont retrouvés autour de **15 tables** installées dans la salle polyvalente afin de passer un agréable moment de détente et de convivialité.

Chaque participant est reparti avec un lot.

Rendez-vous est déjà pris en 2019 pour une nouvelle confrontation.

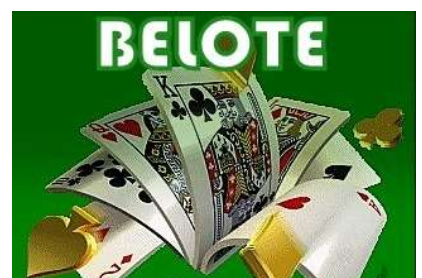

CE QU'IL NE FALLAIT PAS MANQUER ...



Conférence Alzheimer (Vendredi 9 novembre)



Cérémonie du 11 novembre



Concours de belote des 3AG (dimanche 11 novembre)



Festicoeur (Vendredi 16 au Dimanche 18 novembre)



Les 30 ans de la Bibliothèque (Dimanche 25 novembre)

CALENDRIER ET INFORMATIONS DE LA MAIRIE

DECEMBRE 2018

- Sam. 01 : Banque alimentaire
- Dim. 02 : Grus'Rando – Balade à Lille
- Dim. 02 : Marché de Noël (Salle polyvalente)
- Mer. 05 : Commémoration UNC AFN
- Jeu. 06 : Visite de Saint-Nicolas dans les écoles
- Jeu. 06 : Goûter inter-génération
- Ven. 07 : Fermeture de l'Enquête Publique sur le transfert d'office de voies privées (Lot. Le Bois)
- Ven. 14 : Collecte des déchets spéciaux (14h-15h Parking du Monument aux Morts)
- Sam. 15 : Colis des Aînés (Municipalité et 3AG)
- Dim. 16 : Arbre de Noël
- Ven. 21 : Hiver
- Ven. 21 : Fête de Noël de l'Ecole Notre-Dame de la Visitation
- Mar. 25 : Noël
- Lun. 31 : Saint-Sylvestre

JANVIER 2019

- Mar. 01 : Jour de l'An
- Ven. 11 : Collecte des déchets spéciaux (14h-15h Parking du Monument aux Morts)
- Dim. 13 : Cérémonie des vœux du Maire
- Sam. 19 : Soirée Théâtre

HORAIRES MAIRIE

La mairie est ouverte du lundi au samedi de 9h00 à 12h00

Tél : 03.20.41.45.35 – Fax : 03.20.41.45.30

Email : contact@mairie-gruson.fr

Site internet : <http://www.mairie-gruson.fr>



Grus'Infos est un outil de communication.

N'hésitez pas à nous communiquer les informations susceptibles d'intéresser les lecteurs.

Retrouvez tous les Grus'Infos en flashant ce QR code à l'aide de votre Smartphone.